

# CALENDARIO 2018

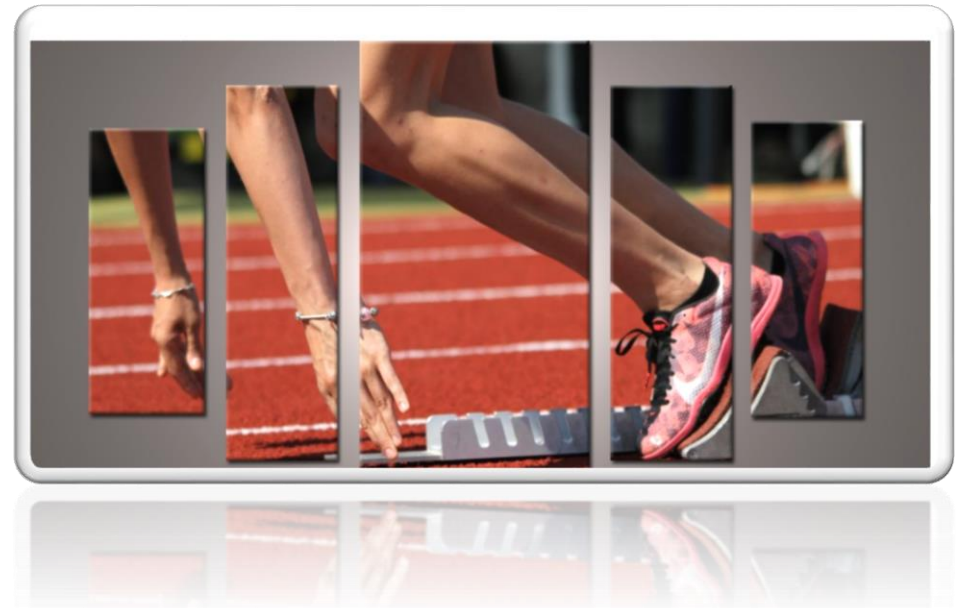

FIDAL COMO-LECCO

**COMITATO PROVINCIALE F.I.D.A.L. DI COMO - LECCO**  
**QUADRIENNIO 2017/2020**

<b>Presidente</b>	<b>RIVA GIAMPAOLO</b> Via Mameli, 15 - 22074 Lomazzo (CO)	Rapporti con le istituzioni - Relazioni Esterne <a href="mailto:presidente@fidal-comolecco.it">presidente@fidal-comolecco.it</a>	Cell. 338 3071075
<b>Vice-Presidente</b>	<b>LONGONI MAURIZIO</b> Via dei Riccioli, 8 - 23900 Lecco (LC)	-Referente Tesseramenti e Regolamenti – Referente settore Assoluti <a href="mailto:m.longoni2@tin.it">m.longoni2@tin.it</a>	Cell. 338 4846494
<b>Segretario</b>	<b>PIROTTA CARLA FRANCESCA</b> Via Roma, 28 -23800 Casatenovo (LC)	Responsabile segreteria Comitato - Statistiche e relazioni annuali - Webmaster- <a href="mailto:segreteria@fidal-comolecco.it">segreteria@fidal-comolecco.it</a>	Referente Esordienti Cell. 335 7601744
<b>Consigliere</b>	<b>CAMPANA ANTONIO</b> Via Molinello, 2 - 23873 Missaglia (LC)	Rapp. Con il GGG	Cell. 335 5813364
<b>Consigliere</b>	<b>LAI ETTORE</b> Via Scalini, 12 - 22100 Como	Referente Settore Giovanile	Tel. 031/307014 uff 031/303012 casa
<b>Consigliere</b>	<b>SIMONETTA ERIKA</b>	Tesoriere - Referente Stampa tessere	Cell. 333 7207255
<b>Collaboratore</b>	<b>CALIGARI MICHELE</b> <b>CARIBONI CARLO</b>		
<b>Fiduciario tecnico prov.</b>	<b>TAGLIABUE CLAUDIO</b>		Cell. 335 7292065
<b>Fiduciario prov. GGG</b>	<b>GATTUSO BERNARDO</b> Via Rovellasca, 129 20826 Misinto (MB)		Tel. 02/96320361 Cell. 339 8684717

**SETTORE INFORMATICA**

Webmaster  
Referente Sigma risultati  
Collaboratore – Elaborazione risultati  
Collaboratore – Elaborazione risultati

**PIROTTA CARLA FRANCESCA**  
**MAURI FABIO**  
**CARIBONI FEDERICO**  
**CIFALDI BRUNO**

SEDE DI VIALE MASIA, 42 – 22100 COMO - TEL/FAX 031/573605  
e-mail: [segreteria@fidal-comolecco.it](mailto:segreteria@fidal-comolecco.it) [segnalazioni@fidal-comolecco.it](mailto:segnalazioni@fidal-comolecco.it)

# COMITATO COMO-LECCO

## CALENDARIO ESTIVO

### Stagione agonistica 2018

#### ISCRIZIONI ON-LINE PROVINCIALI

Per le iscrizioni on-line Provinciali si informa che:

**Inviare entro le ore 22.00 del giovedì precedente la gara – i programmi orari saranno pubblicati con l’orario di massima – si accettano variazioni sul campo fino all’ora della chiusura iscrizioni**

Il Calendario, per motivi contingenti, potrà subire variazioni che saranno puntualmente comunicate sul sito [www.fidal.comolecco.it](http://www.fidal.comolecco.it) alla voce Prossime Gare (Lista manifestazioni)

DATA	giorno	Località	Denominazione	Tipologia	Cat.		Organizzazione e dispositivi
07-04	Sabato	<b>Rovello Porro</b> Centro Sportivo Comunale	<b>1° PROVA TROFEO GIOVENTÙ LARIANA</b> Ritrovo 14:00 - chiusura iscrizioni ore 14.30-inizio gare ore 15.00 <b>Gare in programma:</b> RF: 60hs-lungo-peso-4x100 RM: 60hs-vortex-4x100 CF: 80hs-1000-alto-Peso-Disco-4x100 CM: 100hs-1000-Lungo-Peso-Disco-4x100 <b>Gare contorno Open:</b> A/J/P/S M/F : 100 – 1500 – Lungo	Pista	RF/RM CF/CM AF/AM J/P/S M/F	Prov.	Org: CO040 G.S. Rovello Porro Resp. Mario Cairolì Telefono: 02 96752487 e-mail – <a href="mailto:gsrovelloporro@yahoo.it">gsrovelloporro@yahoo.it</a> ISCRIZIONI SOLO ON LINE DA INVIARE ENTRO LE ORE 22.00 DI GIO 04 APRILE OGNI ATLETA PUÒ DISPUTARE DUE GARE
08-04	Domenica	<b>Lecco</b> Centro sportivo Bione	<b>2° PROVA TROFEO GIOVENTÙ LARIANA</b> Ritrovo martello ore 9:00 inizio gare 9:30 Ritrovo altre gare ore 09:30 inizio gare 10:30 <b>Gare in programma:</b> RF: 60-1000-vortex RM: 60-1000-Lungo-Peso CF: 80-300-2000-1200st- lungo-asta--martello- giavellotto CM: 80-300-2000-1200st- asta--martello-giavellotto	Pista	RF/RM CF/CM	Prov.	Org: CO208 Atl. Lecco Colombo Costr. Resp. Longoni Maurizio Tel: 0341/361870 ISCRIZIONI SOLO ON LINE DA INVIARE ENTRO LE ORE 22.00 DI GIO 04 APRILE OGNI ATLETA PUÒ DISPUTARE DUE GARE
12-04	Giovedì	<b>Lecco</b> Centro sportivo Bione	<b>SPECIAL OLYMPICS</b> 1° Giochi di Atletica Leggera Unificati riservati alle scuole secondarie di 1°e 2°gr. della provincia di Lecco	Pista		GSS	Org. – Special Olympics Italia Resp. Prof. Elvio Frisco Tel 339-6864255 e-mail: <a href="mailto:e.frisco@tin.it">e.frisco@tin.it</a>

13-04		Venerdì	<b>Cernusco L.ne</b> Centro sportivo Comunale	<b>GIOCHI SPORTIVI STUDENTESCHI</b>  <b>Finale Prov. Lecco Scuole secondarie di I° grado</b>	Pista		GSS	Org. – Uff. Scol. Prov. LECCO Resp. Prof. Nino Bevacqua Ufficio scolastico Provinciale LECCO
15-04		Domenica	<b>Missaglia</b> Piazzetta Teodolinda	<b>II° MEETING GIUSEPPE CALDIROLA</b> Ritrovo 09:30 - chiusura iscrizioni ore 10.00-inizio gare ore 10:30 <b>Gare in programma:</b> RF/RM: 60-60hs-alto CF: triplo-alto CM: triplo-alto <b>Gare contorno Open:</b> A/J/P/S M/F : lungo triplo	Pista	RF/RM CF/CM AF/AM J/P/S M/F	Prov.	Org: CO015 – U.P. Missaglia Rsp.Pirotta Francesca Tel:335/7601744 e.mail - <a href="mailto:info@upmissaglia.it">info@upmissaglia.it</a> ISCRIZIONI SOLO ON LINE DA INVIARE ENTRO LE ORE 22.00 DI GIO 12 APRILE OGNI ATLETA PUÒ DISPUTARE DUE GARE
21-04		Sabato	<b>Mariano C.se</b> Campo Comunale via S. Caterina da Siena	<b>RIUNIONE INTERREGIONALE OPEN</b> Ritrovo Ore 14.00 M: 400hs-200-800-5000-200st-martello-triplo-peso- alto F: 400hs-200-800-5000-200st-martello-triplo-peso- asta N.B. gli Allievi/e non partecipano ai 5000mt Per gli orari e successione gare consultare dispositivo ed orario della manifestazione	Pista	AF/AM J/P/S SMas M/F	Reg.	CO014 – ASD ATL. MARIANO COMENSE co014@fidal.it Resp. Org. Carlo Cariboni 339 3979882 ISCRIZIONI SOLO ON LINE Vedere procedura pagg. 2 e 3 DA INVIARE ENTRO LE ORE 22.00 DI MER 18APRILE
21-04	22-04	Sab/Dom	<b>MANTOVA</b> Campo Scuola Via L. Guerra	<b>CAMPIONATO ITALIANO DI SOCIETÀ DI PROVE MULTIPLE ASSOLUTO – FASE REGIONALE (valida anche come Campionato Regionale Individuale Allievi, Assoluto, P/J) Campionato Provinciale individuale categorie: Allievi – Assoluti - Master</b> 1^ Giornata Ore 13.00 Ritrovo Eptathlon J/P/S F.: 100h. – alto– peso – 200 Decathlon A/J/P/S M.:100–lungo–peso– alto – 400 Eptathlon Allieve: 100hs – alto – peso – 200 GARE DI CONTORNO A/J/P/S: A/J/P/S F: 100hs-100-400-1500 A/J/P/S M:100-400-1500 2^ Giornata Ore 9.00 Ritrovo Eptathlon J/P/S F.: lungo – giavellotto – 800 Decathlon A/J/P/S-M:110hs–disco–asta–giav-1500 Eptathlon Allieve: lungo – giavellotto – 800 GARE DI CONTORNO A/J/P/S: A/J/P/S F: 200-800-3000-lungo A/J/P/S M: 110hs-200-800-3000	Pista	AF/AM J/P/S SMas M/F	Reg.	CP MANTOVA Resp. Gianni Truschi 3384035717 <a href="mailto:gianni.truschi@gmail.com">gianni.truschi@gmail.com</a> ISCRIZIONI SOLO ON LINE ENTRO LE ORE 22.00 DI MERCOLEDI' 18 APRILE  Per gli orari e successione gare consultare dispositivo ed orario della manifestazione

22-04		Domenica	<b>Cernusco L.ne</b> Palestra Comunale Piazza della Vittoria	<b>17^ MARATONINA DI CERNUSCO LOMBARDONE</b> 1^ MARATONINA STAFFETTA A COPPIE F/M MISTA Percorso OMOLOGATO per la MEZZA ore 8.00 Ritrovo ore 9.30 Inizio gare	Strada	J/P/S SMas M/F	Naz.	CO039 – POL. LIB. CERNUSCHESE tel/fax 0399909775 polisportiva.cernuschese@gmail.com Resp.Org. Luigina Viganò cell. 3358438589 iscr. Entron ore 24.00del 19/04 a fax 0318120248/0312289708 mail:maratoninacernuscolomb@otc-srl.it – www.otc-srl.it
22-04		Domenica	<b>Mariano C.se</b> Campo Comunale via S. Caterina da Siena	<b>49° TROFEO FRIGERIO DI MARCIA</b> 6^ PROVA CDS MARCIA GR. NORD  <b>CAMPIONATI PROVINCIALI R/C/A/J/P/S M/F</b> Ritrovo ore 8:00 (3^ Prova) Vda-Lig-Pie-Ven-Tn-Bz-Fvg-Lom-Sar – Km 10 J/P/S M/F – Km 10 Allievi-Km 5 Allieve- TROFEO NAZ.MARCIA CADETTI (2^Prova) Cadetti Km 6-Cadette Km 4	Pista	ESO A- B-C F/M RF/RM CF/CM AF/AM J/P/S M/F	Naz.	Org. : ATL. MARIANO COMENSE Resp. Fabio Mauri 3396962953 – fabio.mauri@teletu.it
22-04		Domenica	<b>Mariano C.se</b> Campo Comunale via S. Caterina da Siena	<b>CAMPIONATI PROVINCIALI STAFFETTE R/C/A/JPS M/F</b> Ritrovo ore 14.30 - chiusura iscrizioni ore 15.00 Inizio gare ore 15.30 <b>Gare in programma:</b> Eso F/M: 5x80 RF/RM: 4 x 100 - 3 x 800 CF/CM: 4 x 100 - 3 x 1000 AF/AM: 4 x 100 - 4 x 400 JPSF/JPSM: 4 x 100 - 4 x 400	Pista	ESO F/M RF/RM CF/CM AF/AM J/P/S M/F	Prov.	CO014 – ASD ATL. MARIANO COMENSE co014@fidal.it Resp. Org. Carlo Cariboni 339 3979882  ISCRIZIONI SOLO ON LINE DA INVIARE ENTRO LE ORE 22.00 DI GIO 19 APRILE
24-04		Martedì	<b>Cantù</b> Centro sportivo comunale	<b>GIOCHI SPORTIVI STUDENTESCHI – FINALE PROV. COMO</b>  <b>Scuole secondarie di 2° grado</b>	Pista		Stud.	Org – Uff. Scol. Prov. COMO Org: CO443 Canturina Pol. San Marco Resp. Prof.ssa Peruzzo Laura Ufficio Scolastico Provinciale COMO
25-04		Mercoledì	<b>Rovello Porro</b> Centro Sportivo Comunale	<b>3° PROVA TROFEO GIOVENTÙ LARIANA</b> Ritrovo 14:00 - chiusura iscrizioni ore 14.30-inizio gare ore 15.00 <b>Gare in programma:</b> RF: 60hs-lungo-marcia RM: 60hs-alto-marcia CF: 80-300hs-1000-triplo-giav-disco-marcia CM: 80-300hs-1000-triplo-giav-disco-marcia	Pista	RF/RM CF/CM AF/AM J/P/S M/F	Prov.	Org: CO040 G.S. Rovello Porro Resp. Mario Cairoli Telefono: 02 96752487 e-mail – <a href="mailto:gsrovelloporro@yahoo.it">gsrovelloporro@yahoo.it</a> ISCRIZIONI SOLO ON LINE DA INVIARE ENTRO LE ORE 22.00 DI LUN 23 APRILE OGNI ATLETA PUÒ DISPUTARE DUE GARE

27-04		Venerdì	<b>Cernusco L.ne</b> Centro sportivo Comunale	<b>GIOCHI SPORTIVI STUDENTESCHI</b>  <b>Finale Prov. Lecco Scuole secondarie di II° grado</b>	Pista		GSS	Org. – Uff. Scol. Prov. LECCO Resp. Prof. Nino Bevacqua Ufficio scolastico Provinciale LECCO
29-04		Domenica	<b>Lecco</b> Lungolago Isonzo di fronte Società Canottieri	<b>7^ 10 KM DEL MANZONI</b> <b>Targa Antonelli</b> Percorso OMOLOGATO Ore 09.00 Ritrovo Ore 10.30 Inizio Gara	Strada	J/P/S/SM as M/F	Naz.	Org: CO690 – G.S.A. COMETA 335 6327827 / fax 031657114 Resp. Ruggero Forni – <a href="mailto:ruggero.forni@gmail.com">ruggero.forni@gmail.com</a> Iscrizioni entro giovedì 26 aprile <a href="http://www.otc-srl.it">www.otc-srl.it</a>
29-04		Domenica	<b>Lomazzo</b>	<b>4° PROVA TROFEO GIOVENTÙ LARIANA</b> <b>ESORDIENTI A</b> <b>ATTIVITA' ESORDIENTI B-C</b> Ritrovo ore 9:00 - chiusura iscrizioni ore 9.30 Inizio gare ore 10.00 EF: 50-50hs-lungo-vortex EM: 50-50hs-lungo-vortex <b>ISCRIZIONI SUL CAMPO GARA</b>				Org: CO206 - ATL. LOMAZZO Resp. org. Luigi ZIPPI – tel.3393807583  OGNI ATLETA PUÒ DISPUTARE DUE GARE
01-05		Martedì	<b>San Siro Acquaseria</b> Bar Carlo Fraz. Acquaseria Via Statale 42	<b>CORSA DEI BRIGANTI – 13^ EDIZIONE</b> <b>Targa Antonelli</b> Categorie J/P/S/MAS M/F Ritrovo ore 8.30 - Chiusura iscrizioni ore 9.00 Inizio gare ore 10.00 Cat. J/P/S/MAS M/F km. 6,2 - J F km.3,6 (solo salita)	Montagna	J/P/S/SM as M/F	Reg.	Org: CO249 – Asd Atletica Centro Lario Resp. De Maria Sara 333 4773468 – fax 0344 50609 <a href="mailto:info@atleticacentrolario.it">info@atleticacentrolario.it</a>  <b>Prova Trofeo Parravicini</b>
01-05		Domenica	<b>Asnago di Cermenate</b> Via Risorgimento	<b>47° KM D'ORO DI ASNAGO</b> <b>Campionato Provinciale individuale categorie A/J/P/S-SM F/M</b> Corsa su strada Cat. Masch. km. 9,5 - Cat. Femm. km. 6,7 Cat. Allievi-e km. 3,2 Ritrovo - chiusura iscrizioni ore 7.30 – 8.30 Inizio gare ore 9.00 <b>47° KM D'ORO DI ASNAGO</b> <b>Campionato Provinciale individuale categorie Ragazzi e Cadetti m/f</b> Cat. Eso-ABC R/C - M/F Ritrovo - 14.00 Inizio gare ore 15.00 Es.A: - m. 800 - Ragazzi m. 1100 – Cadetti m.1400	Strada	ESO F/M RF/RM CF/CM AF/AM J/P/S SMas M/F	Reg.	Org. - CO302 G.S. A. Consolini Resp. Fabio Parenti E mail- <a href="mailto:fabioparenti62@alice.it">fabioparenti62@alice.it</a> Tel. 031 722790 - 3387834621

03-05		giovedì	<b>Mariano C.se</b> Campo Comunale via S. Caterina da Siena	<b>GIOCHI SPORTIVI STUDENTESCHI- FINALE PROV. COMO –</b>  <b>Scuole secondarie di 1° grado</b>	Pista		Stud.	Org – Uff. Scol. Prov. COMO CO014 - Atl. Mariano Comense Resp. Prof.ssa Peruzzo Laura Ufficio Scolastico Provinciale COMO
05-05		Sabato	<b>Cantù</b> Centro sportivo comunale	<b>5° PROVA TROFEO GIOVENTÙ LARIANA</b> Ritrovo 14:00 - chiusura iscrizioni ore 14.30-inizio gare ore 15.00 <b>Gare in programma:</b> EF: 600 EM: 600 RF: 60-1000-vortex RM: 60-1000-vortex CF: 300-1200st-lungo CM: 300-1200st-lungo  <b>gare di contorno A/J/P/S/Master</b> 800 - 3000	Pista	ESO A F/M RF/RM CF/CM J/P/S/SM M/F	Prov.	Org: CO169 Cantù Atletica Resp. Angelo Frigerio Telefono: 340-9474317 e-mail – <a href="mailto:co169@fidal.it">co169@fidal.it</a>  ISCRIZIONI SOLO ON LINE DA INVIARE ENTRO LE ORE 22.00 DI GIO 03 MAGGIO OGNI ATLETA PUÒ DISPUTARE DUE GARE
06-05		Domenica	<b>Cassago</b> Campo sportivo Comunale	<b>TROFEO GIOVANNI PROSERPIO - 6^ ED. MANIFESTAZIONE ESORDIENTI A-B-C</b> Ritrovo ore 9.30 inizio ore 10.00  <b>Gare in programma:</b> Attività Eso B-C EF: 50-50hs-lungo-vortex EM: 50-50hs-lungo-vortex <b>gare di contorno</b> RF: Peso RM: Peso CF: Peso CM: Peso  <b>ISCRIZIONI SUL CAMPO GARA</b>	Pista	ESO B-C ESO A F/M RF/RM CF/CM	Prov.	Org: CO445 Atl. Cassago Resp. Antonio Ianni Tel. 3478795111  OGNI ATLETA PUÒ DISPUTARE DUE GARE
06-05		Domenica	<b>Como</b> Stadio Sinigaglia Via Veneto	<b>8° RUNNING COMO MEZZA MARATONA LAGO DI COMO</b> Ore 7.00 Ritrovo Ore 9.15 Inizio Gara	Strada	J/P/S/SM M/F	Reg.	Org. - CO682 –ASD ARIES COMO ATHLETIC TEAM <a href="http://www.ariescomo.it">www.ariescomo.it</a> Resp. Aurelio Martinelli 3399050131 <a href="mailto:info@ariescomo.it">info@ariescomo.it</a>

12-05	13-05	Sabato Domenica	<b>Mariano C.</b> Campo Comunale via S. Caterina da Siena	<b>CAMPIONATO ITALIANO DI SOCIETÀ SU PISTA ALLIEVI/E -1^ PROVA REGIONALE CAMPIONATI PROVINCIALI ALLIEVI/E</b> 1^ Giornata Ritrovo ore 14.00 Allieve:100hs.-100-400-1.500-4x100-alto-triplo peso-marcia km. 5-martello-2000st Allievi:110hs-100-400-1.500-2.000st-4x100-asta triplo-disco-giavellotto-marcia km. 5 2^ Giornata Ritrovo Ore 14.00 Allieve:..400hs.-200-800-3.000-4x400-asta-lungo disco-giavellotto Allievi:400hs-200-800-3.000-4x400-alto-lungo- peso-martello Per gli orari e successione gare consultare dispositivo ed orario della manifestazione	Pista	AF/AM	Reg.	CO014 – Asd Atl. Mariano Comense Resp. Carlo Cariboni 339 3979882 E-mail: <a href="mailto:co014@fidal.it">co014@fidal.it</a> ISCRIZIONI SOLO ON LINE Vedere procedura pagg. 2 e 3 <b>NOTA IMPORTANTE PER LE ISCRIZIONI ON LINE DELLE TAFETTE:</b> Iscrivere on-line SINGOLARMENTE tutti i frazionisti Nell'iscrizione on line del primo frazionista della staffetta prescelta, indicare nelle note il tempo di accredito ed in ordine il secondo, terzo e quarto frazionista. <b>DA INVIARE ENTRO LE ORE 22.00 DI MER 09 MAGGIO</b> NOTA: Marcia M e Marcia F partono insieme
13-05		Domenica	<b>Premana (LC)</b> Località Lavinol	<b>9° TROFEO PREMANA</b> Ore 8.30 Ritrovo <b>CAMP.PROV. IND. R/C/A/J/P/S/MAS M/F</b>	Montagna	R/C/A/J/ P/S/Mas M/F	Reg.	Categorie Eso A M/F Gara Provinciale CO205 – A.S. PREMAMA 0341890754 Resp. Org.
15-05		Martedì	<b>Mariano C.se</b> Campo Comunale via S. Caterina da Siena	<b>GIOCHI SPORTIVI STUDENTESCHI- FINALE REGIONALE</b>  <b>Scuole secondarie di 1° grado</b>	Pista		Stud.	Org – Uff. Scol. Prov. COMO CO014 - Atl. Mariano Comense Resp. Prof.ssa Peruzzo Laura Ufficio Scolastico Provinciale COMO
16-05		Mercoledì	<b>Lecco</b> Centro sportivo Bione	<b>SERATA IN PISTA ATLETICA LECCO ON THE NIGHT CON OLTRETUTTO 97</b> Ritrovo 16:00 - chiusura iscrizioni ore 16:30 Inizio gare ore 17:00 <b>Gare in programma:</b> Eso F: 50-600 Eso M: 50-600 RF: 60-alto RM: 60-lungo CF: 80-lungo CM: 80-alto Diveramente abili M 50p-vortex-lungo da fermo 5x80 mista Diveramente Abili F 50p-vortex-lungo da fermo 5x80 mista	Pista	EF/EM RF/RM CF/CM	Prov.	Org: CO208 Atl. Lecco Colombo Constr. Resp. Longoni Maurizio Tel: 0341/361870