

CALENDARIO 2018

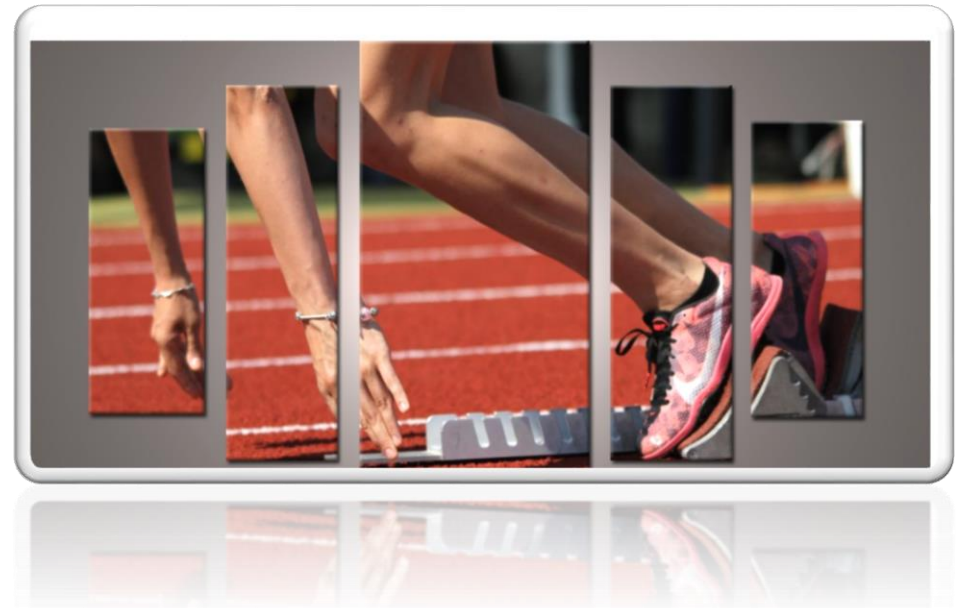

FIDAL COMO-LECCO

COMITATO PROVINCIALE F.I.D.A.L. DI COMO - LECCO
QUADRIENNIO 2017/2020

Presidente	RIVA GIAMPAOLO Via Mameli, 15 - 22074 Lomazzo (CO)	Rapporti con le istituzioni - Relazioni Esterne presidente@fidal-comolecco.it	Cell. 338 3071075
Vice-Presidente	LONGONI MAURIZIO Via dei Riccioli, 8 - 23900 Lecco (LC)	-Referente Tesseramenti e Regolamenti – Referente settore Assoluti m.longoni2@tin.it	Cell. 338 4846494
Segretario	PIROTTA CARLA FRANCESCA Via Roma, 28 -23800 Casatenovo (LC)	Responsabile segreteria Comitato - Statistiche e relazioni annuali - Webmaster- segreteria@fidal-comolecco.it	Referente Esordienti Cell. 335 7601744
Consigliere	CAMPANA ANTONIO Via Molinello, 2 - 23873 Missaglia (LC)	Rapp. Con il GGG	Cell. 335 5813364
Consigliere	LAI ETTORE Via Scalini, 12 - 22100 Como	Referente Settore Giovanile	Tel. 031/307014 uff 031/303012 casa
Consigliere	SIMONETTA ERIKA	Tesoriere - Referente Stampa tessere	Cell. 333 7207255
Collaboratore	CALIGARI MICHELA CARIBONI CARLO		
Fiduciario tecnico prov.	TAGLIABUE CLAUDIO		Cell. 335 7292065
Fiduciario prov. GGG	GATTUSO BERNARDO Via Rovellasca, 129 20826 Misinto (MB)	Tel. 02/96320361	Cell. 339 8684717

SETTORE INFORMATICA

Webmaster
Referente Sigma risultati
Collaboratore – Elaborazione risultati
Collaboratore – Elaborazione risultati

PIROTTA CARLA FRANCESCA
MAURI FABIO
CARIBONI FEDERICO
PIROLO LUCA

SEDE DI VIALE MASIA, 42 – 22100 COMO - TEL/FAX 031/573605
e-mail: segreteria@fidal-comolecco.it segnalazioni@fidal-comolecco.it

COMITATO COMO-LECCO

CALENDARIO ESTIVO

Stagione agonistica 2018

ISCRIZIONI ON-LINE PROVINCIALI

Per le iscrizioni on-line Provinciali si informa che:

Inviare entro le ore 22.00 del giovedì precedente la gara –si accettano variazioni sul campo fino all’ora della chiusura iscrizioni

Il Calendario, per motivi contingenti, potrà subire variazioni che saranno puntualmente comunicate sul sito www.fidal.comolecco.it alla voce Prossime Gare (Lista manifestazioni)

DATA	giorno	Località	Denominazione	Tipologia	Cat.		Organizzazione e dispositivi
23-08	Giovedì	Rovellasca Campo Comunale Via S.Giovanni Bosco	RIUNIONE REGIONALE OPEN CAMPIONATI PROVINCIALI ASSOLUTI F/M COMO-LECCO-VARESE (categoria unica J/P/S- Non sono previste finali) Ore 18.30 Ritrovo A/J/P/S F.: 100hs-100-400-1500-lungo-alto-peso A/J/P/S M.: 110hs -100-400-1500-triplo-peso N.B.: misure ed attrezzi cat Assoluta In grossetto i titoli assegnati nella manifestazione Per gli orari e successione gare consultare dispositivo ed orario della manifestazione	Pista	A/J/P/S/ Mas M/F	Reg.	CO023 – ATL.ROVELLASCA tel 3313608172 Resp. Org. Carlo Bianchi 3389272219 carlobianchi369@alice.it atleticarovellasca@gmail.com ISCRIZIONI SOLO ON LINE Vedere procedura pagg. 2/3/4 DA INVIARE ENTRO LE ORE 22.00 DI LUN 20 AGOSTO
26-08	Domenica	Saronno (VA) Campo Sportivo Comunale Via Biffi	INCONTRO INTERREGIONALE CAMPIONATI PROVINCIALI ASSOLUTI F/M COMO-LECCO-VARESE (categoria unica J/P/S- Non sono previste finali) A/J/P/S F.: 400hs-200-800-5000-3000st-lungo- 4x100-4x400-marcia Km 5 A/J/P/S M.: 400hs -200-800-5000-3000st-lungo- 4x100-4x400-marcia Km 5 In grossetto i titoli assegnati nella manifestazione Per gli orari e successione gare consultare dispositivo ed orario della manifestazione	Pista	A/J/P/S/ Mas M/F	Reg.	VA119 - OSA SARONNO LIB. Tel. 02 96709188 e mail: info@osaronno.it ISCRIZIONI SOLO ON LINE Vedere procedura pagg. 2/3/4 DA INVIARE ENTRO LE ORE 22.00 DI MER 22 AGOSTO

29-08		Mercoledì	Busto Arsizio (VA) Centro Comunale Angelo Borri” Via A. Borri (da Via del Lavoro)	RIUNIONE REGIONALE OPEN CAMPIONATI PROVINCIALI ASSOLUTI F/M COMO-LECCO-VARESE (categoria unica J/P/S- Non sono previste finali) Ritrovo Ore F: 3000 - asta-triplo-disco-peso-martello-giav M: 3000- alto-asta-triplo-disco-peso-martello-giav. In grossetto i titoli assegnati nella manifestazione Per gli orari e successione gare consultare dispositivo ed orario della manifestazione	Pista	A/J/P/S/ Mas M/F	Reg.	VA121 – PRO PATRIA A.R.C. BUSTO ARSIZIO Resp.Org.Angelo Petazzi 3356838818– 3773228413 a.petazzi@libero.it ISCRIZIONI SOLO ON LINE Vedere proc. pagg. 2/3/4 DA INVIARE ENTRO LE ORE 22.00 LUN 27 AGOSTO
07-09	09-09	Ven/Dom	Pescara	CAMPIONATI ITALIANI ASSOLUTI	Pista			
08-09		Sabato	Cantu’ (CO) C.S. Via Giovanni XXIII	II MEETING CANTU’ ATLETICA Ritrovo Ore 14:00 – Inizio gare 15:00 Gare in programma: RF/RM: 1000 mt CF: 2000 – marcia 3km CM: 2000 – marcia 5km A-J-P-S-SM F/M: 200-400-800-5000	Pista	R/C A/J/P/S SMas M/F	Reg.	Org: CO169A.S.D Cantù Resp. Angelo Frigerio 3409474317 angelo.frigerio@live.it ISCRIZIONI SOLO ON LINE Vedere procedura pagg. 2 e 3 DA INVIARE ENTRO LE ORE 22.00 DI GIO 06 SETTEMBRE
09-09		Domenica	Lecco Centro sportivo Bione	INCONTRO CADETTE/I OPEN Ritrovo 09:00 - chiusura iscrizioni ore 09:30 Inizio gare ore 10:00 Gare in programma: CF: 80-300- 80hs- 1000- lungo- peso - giavellotto CM: 80-300-100hs-1000- alto- disco- giavellotto Ogni Atleta può disputare due gare	Pista	CF/CM	Prov.	Org: CO208 Atl. Lecco Colombo Costr. Org: CO021 Pol. Mandello Org: CO487 Atl. ’87 Oggiono Org: CO015 U.P.Missaglia Resp. Tel: ISCRIZIONI SUL CAMPO GARA
08-09	09-09	Sabato Domenica	Mantova	C.D.S. ALLIEVI/E DI P.M.FINALE NAZIONALE	Pista	AF/AM	N	
09-09		Domenica	Bregnano (CO) Campo S. Via Don Capiachi	6 ORE DI PISTA: STAFFETTA - 6 X 1 ORA 6 ORE IN PISTA INDIVIDUALE	Pista	P/S/Mas M/F	Reg.	Org. CO206 ATL. LOMAZZO atletica.lomazzo@alice.it Resp. Zippi Luigi 3393807583

15-09	16-09	Sab/Dom	Chiari (BS) Centro Sportivo Comunale	<p>CAMPIONATO REGIONALE INDIV. ALLIEVI/E 2^ PROVA CDS ALLIEVI/E – FASE REGIONALE 1^ Giornata Ritrovo Ore 14.00 M: 110hs-100-400-1500-2000st-4x100-asta-lungo-disco-giavellotto-marcia km 5 F: 100hs-100-400-1500-2000st-4x100-alto-triplo-Peso-martello-marcia km 5 N.B. Marcia M e F partiranno insieme 2^ Giornata Ritrovo Ore 14.00 M: 400hs-200-800-3000-4x400-alto-triplo-peso-mart F: 400hs-200-800-3000-4x400-asta-lungo-disco-giav. Per gli orari e successione gare consultare dispositivo ed orario della manifestazione</p>	Pista	AF/AM	Reg.	<p>BS318 – ATL.CHIARI 1964 LIBERTAS Resp Org: Bianchi Daniele 3357835966 danielebianchi65@gmail.com</p> <p>ISCRIZIONI SOLO ON LINE Vedere procedura pagg. 2 e 3 NOTA IMPORTANTE PER LE ISCRIZIONI ON LINE DELLE STAFFETTE: Iscrivere on-line SINGOLARMENTE tutti i frazionisti Nell'iscrizione on line del primo frazionista della staffetta prescelta, indicare nelle note il tempo di acc in ordine il secondo, terzo e quarto frazionista. DA INVIARE ENTRO LE ORE 22.00 MER 12 SETT</p>
15-09	16-09	Sab/Dom	S.D.D.	<p>CAMPIONATO DI SOCIETA' SU PISTA CADETTI/E FINALE REGIONALE 1^ Giornata Ritrovo ore 15.00 Cadette: 80hs-300-1.000-1200st-triplo-alto-peso-martello – marcia km. 3 Cadetti: 100hs-300-1.000-1200st-asta-lungo-disco- giavellotto – marcia km. 5 2^ Giornata Ritrovo ore 14.30 Cadette: 300hs-80-2.000-lungo-asta-giavellotto-4x100-disco Cadetti: 300hs-80-2.000-alto-triplo-4x100-martello -peso Per gli orari e successione gare consultare dispositivo ed orario della manifestazione</p>	Pista	CF/CM	Reg.	<p>ISCRIZIONI SOLO ON LINE Vedere procedura pagg. 2 e 3 NOTA IMPORTANTE PER LE ISCRIZIONI ON LINE DELLE STAFFETTE: Iscrivere on-line SINGOLARMENTE tutti i frazionisti Nell'iscrizione on line del primo frazionista della staffetta prescelta, indicare nelle note il tempo di accredito ed in ordine il secondo, terzo e quarto frazionista. DA INVIARE ENTRO LE ORE 22.00 DI</p>

22-09	23-09	Sab/Dom	Tradate (VA) Centro Sportivo "Carlo Uslenghi" Viale Europa	CAMPIONATI REGIONALI INDIVIDUALI E DI PROVE MULTIPLE IN PISTA CADETTI/CADETTE a.m. LORENZO MAZZINI CAMPIONATI PROVINCIALI P.M. CADETTE/I 1^ Giornata Ritrovo Ore 14.00 Esathlon Cadetti: 100hs. (h. m. 0,84)–alto–giav Pentathlon Cadette: 80hs. (h. m. 0,76)–alto–giav Cadette: 80hs. – 300 – 1.000 – 1200 st - alto – triplo – peso – martello - Marcia Km 3 Cadetti: 100hs. – 300 – 1.000 – 1200st – asta – lungo – disco- giavellotto – Marcia Km 5 2^ Giornata Ritrovo Ore 13.00 Esathlon Cadetti: lungo – 1.000 – disco Pentathlon Cadette: lungo – 600 Cadette: 300hs–80–2000–asta–lungo–disco–giav. Cadetti: 300hs.–80–2000–alto–triplo–peso–mart Per gli orari e successione gare consultare dispositivo ed orario della manifestazione	Pista	CF/CM	VA476 ATL. TRADATE Resp.: Summa Angelo 3473233917 ISCRIZIONI SOLO ON LINE Vedere procedura pagg. 2/3/4 NOTA IMPORTANTE PER LE ISCRIZIONI ON LINE DI PROVE MULTIPLE: utilizzare la procedura già in uso specificando per ogni atleta la squadra e la frazione DA INVIARE ENTRO LE ORE 22.00 DI MER 19 SETT DECONFERME ENTRO LE ORE 12.00 DI SAB 22 SETT
22-09		Sabato	Cernusco L.ne Centro sportivo Comunale	CAMPIONATI PROVINCIALI P.M. RAGAZZE/I Ritrovo - chiusura iscrizioni ore 14.30-15.00 Inizio gare ore 15.30 Gare in programma: Esordienti F/M: Triathlon (50-lungo-600) Ragazze: Tetrathlon (60hs-alto-vortex-600) Ragazzi: Tetrathlon (60hs-alto-vortex-600)	Pista	RF/RM CF/CM	Prov. Org: CO039 – Pol. Lib. Cernuschese Resp.Luigina Viganò cell. 3358438589 tel/fax 0399909775 polisportiva.cernuschese@gmail.com
29-09	30-09	Sabato Domenica	Casalmaggiore (CR)	CDS FINALE GRUPPO NORD-OVEST – ALLIEVI/E	Pista	AF/AM	
29-09		Sabato	Rovellasca Campo Comunale Via S.Giovanni Bosco	6° PROVA TROFEO GIOVENTÙ LARIANA Ritrovo - chiusura iscrizioni ore 14.30-15.00 Inizio gare ore 15.30 Gare in programma: RF: 60-1000-lungo RM :60-1000-peso CF: 80hs-1000-lungo-alto-peso-giavellotto CM: 100hs-1000-triplo-disco-alto-giavellotto	Pista	ESO B-C EF/EM RF/RM	Prov. CO023 – ATL.ROVELLASCA tel 3313608172 Resp. Org. Carlo Bianchi 3389272219 carlobianchi369@alice.it atleticarovellasca@gmail.com ISCRIZIONI SOLO ON LINE Vedere procedura pagg. 2/3/4 DA INVIARE ENTRO LE ORE 22.00 DI GIO 27 settembre

06-10			SDD	7° PROVA - FINALE TROFEO GIOVENTÙ LARIANA Ritrovo - chiusura iscrizioni ore 14.30-15.00 Inizio gare ore 15.30 Gare in programma: Eso B-C F/M: Percorsi e Giochi Eso F: 50hs -vortex -5x80 Eso M:50hs –vortex-5x80 RF: 60hs- peso 4x100 RM :60hs-lungo- 4x100 CF: 80-2000-triplo-disco -4x100 CM: 80-2000-lungo-peso -4x100 Ogni Atleta può disputare due gare più staffetta I punteggi delle gare singole entreranno come da regolamento GL La staffetta sarà esclusa dalla classifica di giornata del GL Chi partecipa a gare superiori ai mt. 1000 non può partecipare alla staffetta Si consiglia agli Atleti della categoria ragazzi convocati per il Trofeo delle Province di domenica 07-10 di non prender parte alla manifestazione.	Pista	ESO B-C EF/EM RF/RM	Prov.	
06-10	07-10	Sab/Dom	SDD	CAMPIONATI ITALIANI INDIVIDUALI E PER REGIONI CADETTI-CADETTE Partecipa RAPPRESENTATIVA LOMBARDA	Pista	CF/CM	N.	
07-10		Domenica	SDD	TROFEO DELLE PROVINCIE SU PISTA RAGAZZI/RAGAZZE PER RAPPRESENTATIVE PROVINCIALI Ore 10.00 Conferma iscrizioni Ore 10.30 Inizio Gare	Pista	RF/RM	Reg.	
28-10		Domenica	Lissolo (CO) C/O Sport Specialist Via delle Industrie	1° LISSOLO SPECIAL TRAIL – Km 15	Montagna	P/S SMas M/F		Org. : CO527 ATL. 42195 BLUFRIDA Resp. : Corti Carlo 3339323260 marathoneta@alice.it
04-11		Domenica	Lecco Viale Brodolini	5^ MARATONINA D'AUTUNNO Percorso OMOLOGATO Ore 7.30 Ritrovo	Strada	J/P/S SMas M/F	Naz.	CO808 – SPARTACUS TRIATHLON LECCO-tel031860078– Resp. Org. Renzo Straniero 3482766234 – spartacus@triathlonlecco.it

04.11		Domenica	Cagno	MANIFESTAZIONE INDOOR Categorie Ragazze/i - Esordienti A – B/C m/f Ritrovo: ore 9.00 - Inizio gare: ore 10.00 Gare previste: Alto – 40m velocità Rag. F/M 34m velocità – 34m ostacoli (12-7-7) - eso A Attività per Esordienti B/C	Indoor	ESO B-C EF/EM RF/RM	Prov.	CO683 – POL. INTERCOMUNALE Resp. Org. Ghielmetti Sandro Tel. 3478346779
11-11		Domenica	Lecco Polo Lecco Politecnico Milano Via G.Previati,1	1° POLIMIRUN WINTER EDITION Ritrovo 08:15 Inizio 10:00	Montagna	P/S SMas M/F	Reg.	CO828 - TEAM OTC SSD ARL e.mail: info@otc-srl.it
11-11		Domenica	Gravedona-Sorico	TROFEO “LANFRITTO MAGGIONI” 4^ giornata Ritrovo ore 9.00 - Inizio gare ore 10.00 Esordienti A – Ragazzi – Cadetti –m/f CROSS CORTO A/J/P/S/S-Master M/F Attività per Esordienti B-C	Cross		Prov.	CO249 - ATL. CENTRO LARIO Resp. Org. - De Maria Sara - tel. 333/4773468 e.mail: info@atleticacentrolario.it ISCRIZIONE ON-LINE TRAMITE O.T.C. ENTRO GIOVEDI' 8 NOVEMBRE
25-11		Domenica	Cernusco Lombardone Centro Sportivo Comunale	TROFEO “LANFRITTO MAGGIONI” FINALE 5^ giornata CAMPIONATO PROVINCIALE IND. CATEGORIE: RAGAZZI E CADETTI M/F - ALLIEVI – J-P-S - MASTER Ritrovo ore 9:00 Inizio gare ore 10.00 Esordienti A – Ragazzi – Cadetti –m/f CROSS: Allievi - Assoluti – Master- M/F	Cross	ESO A F/M RF/RM CF/CM AF/AM J/P/S M/F	Prov.	CO039 Pol. Lib. Cernuschese e-mail polisportiva.cernuschese@gmail.com Resp. Org. VIGANO' LUIGINA Tel. 3358438589 ISCRIZIONE ON-LINE TRAMITE O.T.C. ENTRO GIOVEDI' 22 NOVEMBRE
09-12		Domenica	Dervio	CAMPIONATO PROVINCIALE DI CORSA CAMPESTRE A STAFFETTA Cat. Ragazzi/e – Cadetti/e - 3x1000 mt Corsa campestre Esordienti A-B-C Ritrovo ore 9.00 - Inizio gare ore 10.00	Cross	ESO B-C EF/EM RF/RM CF/CM	Prov.	CO824 - U.S. DERVIESE Resp. org. Tagliabue Claudio – cel.335 7292065 ISCRIZIONI SUL CAMPO CON CARTELLINO GARA