

# CALENDARIO 2018

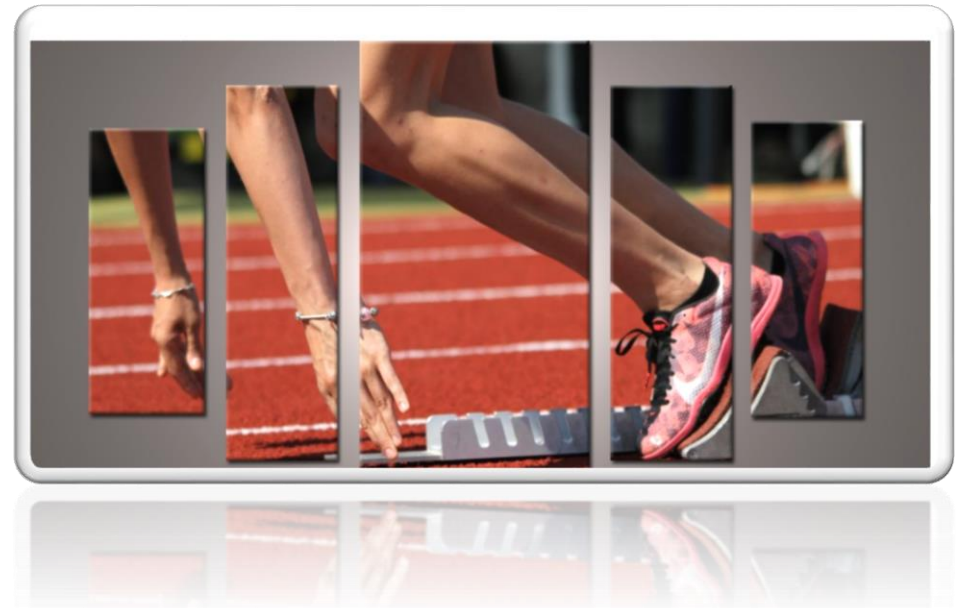

FIDAL COMO-LECCO

**COMITATO PROVINCIALE F.I.D.A.L. DI COMO - LECCO**  
**QUADRIENNIO 2017/2020**

<b>Presidente</b>	<b>RIVA GIAMPAOLO</b> Via Mameli, 15 - 22074 Lomazzo (CO)	Rapporti con le istituzioni - Relazioni Esterne <a href="mailto:presidente@fidal-comolecco.it">presidente@fidal-comolecco.it</a>	Cell. 338 3071075
<b>Vice-Presidente</b>	<b>LONGONI MAURIZIO</b> Via dei Riccioli, 8 - 23900 Lecco (LC)	-Referente Tesseramenti e Regolamenti – Referente settore Assoluti <a href="mailto:m.longoni2@tin.it">m.longoni2@tin.it</a>	Cell. 338 4846494
<b>Segretario</b>	<b>PIROTTA CARLA FRANCESCA</b> Via Roma, 28 -23800 Casatenovo (LC)	Responsabile segreteria Comitato - Statistiche e relazioni annuali - Webmaster- <a href="mailto:segreteria@fidal-comolecco.it">segreteria@fidal-comolecco.it</a>	Referente Esordienti Cell. 335 7601744
<b>Consigliere</b>	<b>CAMPANA ANTONIO</b> Via Molinello, 2 - 23873 Missaglia (LC)	Rapp. Con il GGG	Cell. 335 5813364
<b>Consigliere</b>	<b>LAI ETTORE</b> Via Scalini, 12 - 22100 Como	Referente Settore Giovanile	Tel. 031/307014 uff 031/303012 casa
<b>Consigliere</b>	<b>SIMONETTA ERIKA</b>	Tesoriere - Referente Stampa tessere	Cell. 333 7207255
<b>Collaboratore</b>	<b>CALIGARI MICHELA</b> <b>CARIBONI CARLO</b>		
<b>Fiduciario tecnico prov.</b>	<b>TAGLIABUE CLAUDIO</b>		Cell. 335 7292065
<b>Fiduciario prov. GGG</b>	<b>GATTUSO BERNARDO</b> Via Rovellasca, 129 20826 Misinto (MB)		Tel. 02/96320361 Cell. 339 8684717

**SETTORE INFORMATICA**

Webmaster  
Referente Sigma risultati  
Collaboratore – Elaborazione risultati  
Collaboratore – Elaborazione risultati

**PIROTTA CARLA FRANCESCA**  
**MAURI FABIO**  
**CARIBONI FEDERICO**  
**PIROLO LUCA**

SEDE DI VIALE MASIA, 42 – 22100 COMO - TEL/FAX 031/573605  
e-mail: [segreteria@fidal-comolecco.it](mailto:segreteria@fidal-comolecco.it) [segnalazioni@fidal-comolecco.it](mailto:segnalazioni@fidal-comolecco.it)

# COMITATO COMO-LECCO

## CALENDARIO ESTIVO

### Stagione agonistica 2018

#### ISCRIZIONI ON-LINE PROVINCIALI

Per le iscrizioni on-line Provinciali si informa che:

**Inviare entro le ore 22.00 del giovedì precedente la gara –si accettano variazioni sul campo fino all’ora della chiusura iscrizioni**

Il Calendario, per motivi contingenti, potrà subire variazioni che saranno puntualmente comunicate sul sito [www.fidal.comolecco.it](http://www.fidal.comolecco.it) alla voce Prossime Gare (Lista manifestazioni)

DATA	giorno	Località	Denominazione	Tipologia	Cat.		Organizzazione e dispositivi
23-08	Giovedì	<b>Rovellasca</b> Campo Comunale Via S.Giovanni Bosco	<b>RIUNIONE REGIONALE OPEN</b> <b>CAMPIONATI PROVINCIALI ASSOLUTI F/M</b> <b>COMO-LECCO-VARESE</b> (categoria unica J/P/S- Non sono previste finali)  Ore 18.30 Ritrovo A/J/P/S F.: <b>100hs-100-400-1500-lungo-alto-peso</b> A/J/P/S M.: <b>110hs -100-400-1500-triplo-peso</b> N.B.: misure ed attrezzi cat Assoluta <b>In grossetto i titoli assegnati nella manifestazione</b> Per gli orari e successione gare consultare dispositivo ed orario della manifestazione	Pista	A/J/P/S/ Mas M/F	Reg.	CO023 – ATL.ROVELLASCA tel 3313608172 Resp. Org. Carlo Bianchi 3389272219 carlobianchi369@alice.it atleticarovellasca@gmail.com <b>ISCRIZIONI SOLO ON LINE</b> Vedere procedura pagg. 2/3/4 <b>DA INVIARE ENTRO LE ORE 22.00</b> <b>DI LUN 20 AGOSTO</b>
26-08	Domenica	<b>Saronno (VA)</b> Campo Sportivo Comunale Via Biffi	<b>INCONTRO INTERREGIONALE</b> <b>CAMPIONATI PROVINCIALI ASSOLUTI F/M</b> <b>COMO-LECCO-VARESE</b> (categoria unica J/P/S- Non sono previste finali)  A/J/P/S F.: <b>400hs-200-800-5000-3000st-lungo-</b> 4x100-4x400-marcia Km 5 A/J/P/S M.: <b>400hs -200-800-5000-3000st-lungo-</b> 4x100-4x400-marcia Km 5 <b>In grossetto i titoli assegnati nella manifestazione</b> Per gli orari e successione gare consultare dispositivo ed orario della manifestazione	Pista	A/J/P/S/ Mas M/F	Reg.	VA119 - OSA SARONNO LIB. Tel. 02 96709188 e mail: info@osaronno.it <b>ISCRIZIONI SOLO ON LINE</b> Vedere procedura pagg. 2/3/4 <b>DA INVIARE ENTRO LE ORE 22.00</b> <b>DI MER 22 AGOSTO</b>

29-08		Mercoledì	<b>Busto Arsizio (VA)</b> Centro Comunale Angelo Borri” Via A. Borri (da Via del Lavoro)	<b>RIUNIONE REGIONALE OPEN</b> <b>CAMPIONATI PROVINCIALI ASSOLUTI F/M</b> <b>COMO-LECCO-VARESE</b> (categoria unica J/P/S- Non sono previste finali)  Ritrovo Ore F: <b>3000 -asta-triplo-disco-peso-martello-giav</b> M: <b>3000-alto-asta-triplo-disco-peso-martello-giav.</b>  <b>In grossetto i titoli assegnati nella manifestazione</b> Per gli orari e successione gare consultare dispositivo ed orario della manifestazione	Pista	A/J/P/S/ Mas M/F	Reg.	VA121 – PRO PATRIA A.R.C. BUSTO ARSIZIO Resp.Org.Angelo Petazzi 3356838818– 3773228413 a.petazzi@libero.it ISCRIZIONI SOLO ON LINE Vedere proc. pagg. 2/3/4 DA INVIARE ENTRO LE ORE 22.00 LUN 27 AGOSTO
07-09	09-09	Ven/Dom	<b>Pescara</b>	<b>CAMPIONATI ITALIANI ASSOLUTI</b>	Pista			
08-09		Sabato	<b>Cantu’ (CO)</b> C.S. Via Giovanni XXIII	<b>II MEETING CANTU’ ATLETICA</b> Ritrovo Ore 14:00 – Inizio gare 15:00 <b>Gare in programma:</b> RF/RM: 1000 mt CF: 2000 – marcia 3km CM: 2000 – marcia 5km A-J-P-S-SM F/M: 200-400-800-5000	Pista	R/C A/J/P/S SMas M/F	Reg.	Org: CO169A.S.D Cantù Resp. Angelo Frigerio 3409474317 angelo.frigerio@live.it ISCRIZIONI SOLO ON LINE Vedere procedura pagg. 2 e 3 DA INVIARE ENTRO LE ORE 22.00 DI GIO 06 SETTEMBRE
09-09		Domenica	<b>Lecco</b> Centro sportivo Bione	<b>INCONTRO CADETTE/I OPEN</b> Ritrovo 09:00 - chiusura iscrizioni ore 09:30 Inizio gare ore 10:00 <b>Gare in programma:</b> CF: 80-300- 80hs- 1000- lungo- peso - giavellotto CM: 80-300-100hs-1000- alto- disco- giavellotto  Ogni Atleta può disputare due gare	Pista	CF/CM	Prov.	Org: CO208 Atl. Lecco Colombo Costr. Org: CO021 Pol. Mandello Org: CO487 Atl. ’87 Oggiono Org: CO015 U.P.Missaglia Resp. Tel:  ISCRIZIONI SUL CAMPO GARA
08-09	09-09	Sabato Domenica	<b>Mantova</b>	<b>C.D.S. ALLIEVI/E DI P.M.FINALE NAZIONALE</b>	Pista	AF/AM	N	
09-09		Domenica	<b>Bregnano (CO)</b> Campo S. Via Don Capiachi	<b>6 ORE DI PISTA:</b> <b>STAFFETTA - 6 X 1 ORA</b> <b>6 ORE IN PISTA INDIVIDUALE</b>	Pista	P/S/Mas M/F	Reg.	Org. CO206 ATL. LOMAZZO atletica.lomazzo@alice.it Resp. Zippi Luigi 3393807583

15-09	16-09	Sab/Dom	<b>Chiari (BS)</b> Centro Sportivo Comunale	<b>CAMPIONATO REGIONALE INDIV. ALLIEVI/E</b> 2^ PROVA CDS ALLIEVI/E – FASE REGIONALE 1^ Giornata Ritrovo Ore 14.00 M: 110hs-100-400-1500-2000st-4x100-asta-lungo-disco-giavellotto-marcia km 5 F: 100hs-100-400-1500-2000st-4x100-alto-triplo-Peso-martello-marcia km 5 N.B. Marcia M e F partiranno insieme 2^ Giornata Ritrovo Ore 14.00 M: 400hs-200-800-3000-4x400-alto-triplo-peso-mart F: 400hs-200-800-3000-4x400-asta-lungo-disco-giav. Per gli orari e successione gare consultare dispositivo ed orario della manifestazione	Pista	AF/AM	Reg.	BS318 – ATL.CHIARI 1964 LIBERTAS Resp Org: Bianchi Daniele 3357835966 danielebianchi65@gmail.com  ISCRIZIONI SOLO ON LINE Vedere procedura pagg. 2 e 3 <b>NOTA IMPORTANTE PER LE ISCRIZIONI ON LINE DELLE STAFFETTE:</b> Iscrivere on-line SINGOLARMENTE tutti i frazionisti Nell'iscrizione on line del primo frazionista della staffetta prescelta, indicare nelle note il tempo di acc in ordine il secondo, terzo e quarto frazionista. <b>DA INVIARE ENTRO LE ORE 22.00 MER 12 SETT</b>
15-09	16-09	Sab/Dom	S.D.D.	<b>CAMPIONATO DI SOCIETA' SU PISTA CADETTI/E FINALE REGIONALE</b> 1^ Giornata Ritrovo ore 15.00 Cadette: 80hs-300-1.000-1200st-triplo-alto-peso-martello – marcia km. 3 Cadetti: 100hs-300-1.000-1200st-asta-lungo-disco- giavellotto – marcia km. 5 2^ Giornata Ritrovo ore 14.30 Cadette: 300hs-80-2.000-lungo-asta-giavellotto-4x100-disco Cadetti: 300hs-80-2.000-alto-triplo-4x100-martello -peso Per gli orari e successione gare consultare dispositivo ed orario della manifestazione	Pista	CF/CM	Reg.	<b>ISCRIZIONI SOLO ON LINE</b> Vedere procedura pagg. 2 e 3 <b>NOTA IMPORTANTE PER LE ISCRIZIONI ON LINE DELLE STAFFETTE:</b> Iscrivere on-line SINGOLARMENTE tutti i frazionisti Nell'iscrizione on line del primo frazionista della staffetta prescelta, indicare nelle note il tempo di accredito ed in ordine il secondo, terzo e quarto frazionista. <b>DA INVIARE ENTRO LE ORE 22.00 DI</b>

22-09	23-09	Sab/Dom	<b>Tradate (VA)</b> Centro Sportivo "Carlo Uslenghi" Viale Europa	<b>CAMPIONATI REGIONALI INDIVIDUALI E DI PROVE MULTIPLE IN PISTA CADETTI/CADETTE</b> <b>a.m. LORENZO MAZZINI</b> <b>CAMPIONATI PROVINCIALI P.M. CADETTE/I</b> 1^ Giornata Ritrovo Ore 14.00 Esathlon Cadetti: 100hs. (h. m. 0,84)–alto–giav Pentathlon Cadette: 80hs. (h. m. 0,76)–alto–giav Cadette: 80hs. – 300 – 1.000 – 1200 st - alto – triplo – peso – martello - Marcia Km 3 Cadetti: 100hs. – 300 – 1.000 – 1200st – asta – lungo – disco- giavellotto – Marcia Km 5 2^ Giornata Ritrovo Ore 13.00 Esathlon Cadetti: lungo – 1.000 – disco Pentathlon Cadette: lungo – 600 Cadette: 300hs–80–2000–asta–lungo–disco–giav. Cadetti: 300hs.–80–2000–alto–triplo–peso–mart Per gli orari e successione gare consultare dispositivo ed orario della manifestazione	Pista	CF/CM	VA476 ATL. TRADATE Resp.: Summa Angelo 3473233917 ISCRIZIONI SOLO ON LINE Vedere procedura pagg. 2/3/4 NOTA IMPORTANTE PER LE ISCRIZIONI ON LINE DI PROVE MULTIPLE: utilizzare la procedura già in uso specificando per ogni atleta la squadra e la frazione DA INVIARE ENTRO LE ORE 22.00 DI MER 19 SETT DECONFERME ENTRO LE ORE 12.00 DI SAB 22 SETT
22-09		Sabato	<b>Cernusco L.ne</b> Centro sportivo Comunale	<b>CAMPIONATI PROVINCIALI P.M. RAGAZZE/I</b> Ritrovo - chiusura iscrizioni ore 14.30-15.00 Inizio gare ore 15.30 <b>Gare in programma:</b> Esordienti F/M: Triathlon (50-lungo-600) Ragazze: Tetrathlon (60hs-alto-vortex-600) Ragazzi: Tetrathlon (60hs-alto-vortex-600)	Pista	RF/RM CF/CM	Prov. Org: CO039 – Pol. Lib. Cernuschese Resp.Luigina Viganò cell. 3358438589 tel/fax 0399909775 <a href="mailto:polisportiva.cernuschese@gmail.com">polisportiva.cernuschese@gmail.com</a>
29-09	30-09	Sabato Domenica	<b>Casalmaggiore (CR)</b>	<b>CDS FINALE GRUPPO NORD-OVEST – ALLIEVI/E</b>	Pista	AF/AM	
29-09		Sabato	<b>Rovellasca</b> Campo Comunale Via S.Giovanni Bosco	<b>6° PROVA TROFEO GIOVENTÙ LARIANA</b> Ritrovo - chiusura iscrizioni ore 14.30-15.00 Inizio gare ore 15.30 <b>Gare in programma:</b> RF: 60-1000-lungo RM :60-1000-peso CF: 80hs-1000-lungo-alto-peso-giavellotto CM: 100hs-1000-triplo-disco-alto-giavellotto	Pista	ESO B-C EF/EM RF/RM	Prov. CO023 – ATL.ROVELLASCA tel 3313608172 Resp. Org. Carlo Bianchi 3389272219 carlobianchi369@alice.it atleticarovellasca@gmail.com ISCRIZIONI SOLO ON LINE Vedere procedura pagg. 2/3/4 DA INVIARE ENTRO LE ORE 22.00 DI GIO 27 settembre

06-10			<b>SDD</b>	<b>7° PROVA - FINALE TROFEO GIOVENTÙ LARIANA</b> Ritrovo - chiusura iscrizioni ore 14.30-15.00 Inizio gare ore 15.30 <b>Gare in programma:</b> Eso B-C F/M: Percorsi e Giochi Eso F: 50hs -vortex -5x80 Eso M:50hs –vortex-5x80 RF: 60hs- peso 4x100 RM :60hs-lungo- 4x100 CF: 80-2000-triplo-disco -4x100 CM: 80-2000-lungo-peso -4x100 Ogni Atleta può disputare due gare più staffetta I punteggi delle gare singole entreranno come da regolamento GL La staffetta sarà esclusa dalla classifica di giornata del GL Chi partecipa a gare superiori ai mt. 1000 non può partecipare alla staffetta Si consiglia agli Atleti della categoria ragazzi convocati per il Trofeo delle Province di domenica 07-10 di non prender parte alla manifestazione.	Pista	ESO B-C EF/EM RF/RM	Prov.	
06-10	07-10	Sab/Dom	SDD	<b>CAMPIONATI ITALIANI INDIVIDUALI E PER REGIONI CADETTI-CADETTE</b> <b>Partecipa RAPPRESENTATIVA LOMBARDA</b>	Pista	CF/CM	N.	
07-10		Domenica	SDD	<b>TROFEO DELLE PROVINCIE SU PISTA RAGAZZI/RAGAZZE</b> <b>PER RAPPRESENTATIVE PROVINCIALI</b> Ore 10.00 Conferma iscrizioni Ore 10.30 Inizio Gare	Pista	RF/RM	Reg.	
28-10		Domenica	<b>Lissolo (CO)</b> C/O Sport Specialist Via delle Industrie	<b>1° LISSOLO SPECIAL TRAIL – Km 15</b>	Montagna	P/S SMas M/F		Org. : CO527 ATL. 42195 BLUFRIDA Resp. : Corti Carlo 3339323260 marathoneta@alice.it
04-11		Domenica	<b>Lecco</b> Viale Brodolini	<b>5^ MARATONINA D'AUTUNNO</b> Percorso OMOLOGATO Ore 7.30 Ritrovo	Strada	J/P/S SMas M/F	Naz.	CO808 – SPARTACUS TRIATHLON LECCO-tel031860078– Resp. Org. Renzo Straniero 3482766234 – spartacus@triathlonlecco.it

04.11		Domenica	<b>Cagno</b>	<b>MANIFESTAZIONE INDOOR</b> Categorie Ragazze/i - Esordienti A – B/C m/f Ritrovo: ore 9.00 - Inizio gare: ore 10.00 Gare previste: Alto – 40m velocità Rag. F/M 34m velocità – 34m ostacoli (12-7-7) - eso A Attività per Esordienti B/C	Indoor	ESO B-C EF/EM RF/RM	Prov.	CO683 – POL. INTERCOMUNALE Resp. Org. Ghielmetti Sandro Tel. 3478346779
11-11		Domenica	<b>Lecco</b> Polo Lecco Politecnico Milano Via G.Previati,1	<b>1° POLIMIRUN WINTER EDITION</b> Ritrovo 08:15 Inizio 10:00	Montagna	P/S SMas M/F	Reg.	CO828 - TEAM OTC SSD ARL e.mail: info@otc-srl.it
11-11		Domenica	<b>Gravedona-Sorico</b>	<b>TROFEO “LANFRITTO MAGGIONI”</b> 4^ giornata Ritrovo ore 9.00 - Inizio gare ore 10.00 Esordienti A – Ragazzi – Cadetti –m/f CROSS CORTO A/J/P/S/S-Master M/F Attività per Esordienti B-C	Cross		Prov.	CO249 - ATL. CENTRO LARIO Resp. Org. - De Maria Sara - tel. 333/4773468 e.mail: info@atleticacentrolario.it ISCRIZIONE ON-LINE TRAMITE O.T.C. ENTRO GIOVEDI' 8 NOVEMBRE
25-11		Domenica	<b>Cernusco Lombardone</b> Centro Sportivo Comunale	<b>TROFEO “LANFRITTO MAGGIONI” FINALE</b> 5^ giornata <b>CAMPIONATO PROVINCIALE IND.</b> <b>CATEGORIE: RAGAZZI E CADETTI M/F -</b> <b>ALLIEVI – J-P-S - MASTER</b> Ritrovo ore 9:00 Inizio gare ore 10.00 Esordienti A – Ragazzi – Cadetti –m/f CROSS: Allievi - Assoluti – Master- M/F	Cross	ESO A F/M RF/RM CF/CM AF/AM J/P/S M/F	Prov.	CO039 Pol. Lib. Cernuschese e-mail polisportiva.cernuschese@gmail.com Resp. Org. VIGANO' LUIGINA Tel. 3358438589 ISCRIZIONE ON-LINE TRAMITE O.T.C. ENTRO GIOVEDI' 22 NOVEMBRE
09-12		Domenica	<b>Dervio</b>	<b>CAMPIONATO PROVINCIALE</b> <b>DI CORSA CAMPESTRE A STAFFETTA</b> Cat. Ragazzi/e – Cadetti/e - 3x1000 mt Corsa campestre Esordienti A-B-C Ritrovo ore 9.00 - Inizio gare ore 10.00	Cross	ESO B-C EF/EM RF/RM CF/CM	Prov.	CO824 - U.S. DERVIESE Resp. org. Tagliabue Claudio – cel.335 7292065 ISCRIZIONI SUL CAMPO CON CARTELLINO GARA